



# Offene Ganztagschule Büchen

Rückgabe bis  
1. September 2022



Das Kursheft mit allen  
Kursbeschreibungen  
finden Sie auf unserer  
Internetseite.

**Kursplan mit Kurswahlzettel**  
Grundschule  
Schuljahr 2022/2023

- |                        |                           |
|------------------------|---------------------------|
| Kreatives Spiel        | Tanz und Theater          |
| Gesund und fit         | Musik und Instrumente     |
| Sport und Bewegung     | Textiles Gestalten        |
| Wissenschaft und Natur | Kreativwerkstatt          |
| Umgang mit Medien      | Trainings-/Förderangebote |
| Entspannung            | und vieles mehr ...       |

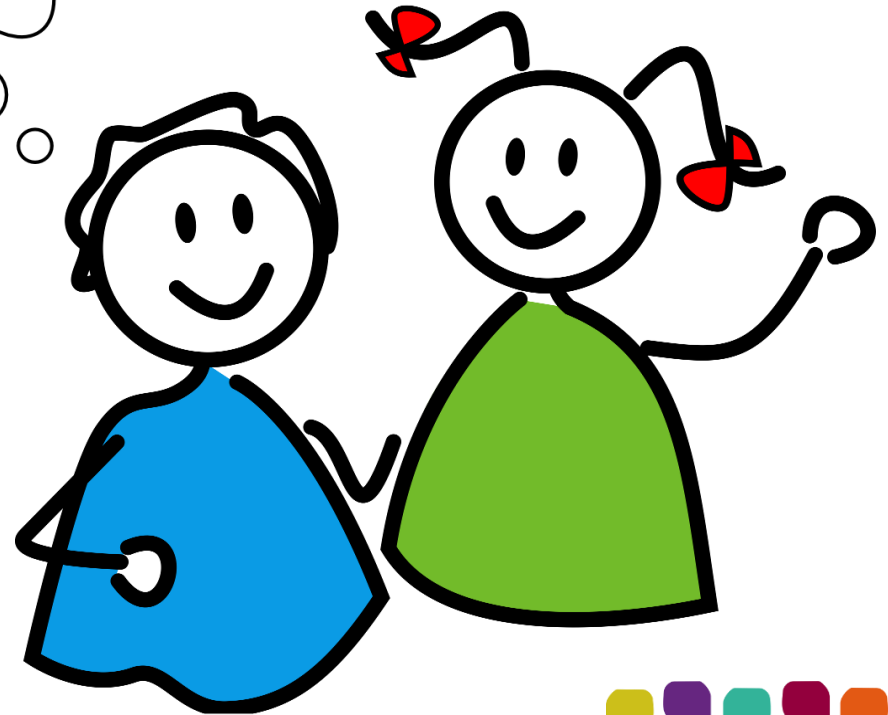

# KURSPLAN mit Kurswahlzettel (Grundschule)

**BITTE VOLLSTÄNDIG AUSFÜLLEN.**

Bei Neuanmeldung reichen Sie bitte zusätzlich das Anmeldeformular ein.

Name des Kindes \_\_\_\_\_

Klasse \_\_\_\_\_

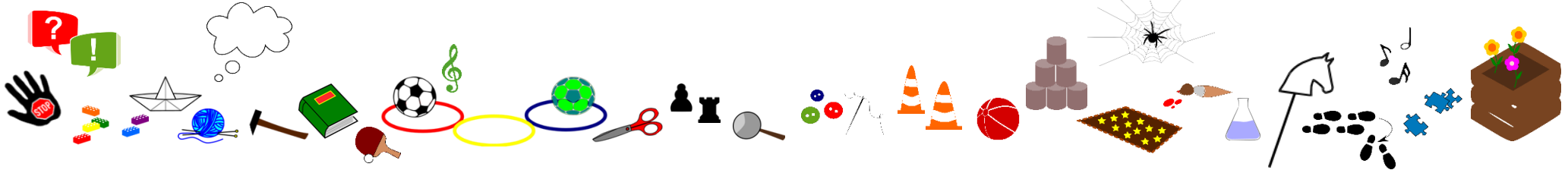

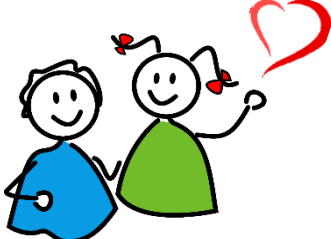
|               | Montag                           |   | Dienstag  |   | Mittwoch                        |                           | Donnerstag                       |   | Freitag   |   |
|---------------|----------------------------------|---|---|---|---------------------------------|---------------------------|----------------------------------|---|---|---|
| 7 bis 8 Uhr   | Frühbetreuung                    |   | Frühbetreuung   |   | Frühbetreuung                   |                           | Frühbetreuung                    |   | Frühbetreuung   |   |
| 12 bis 13 Uhr | Freie Erlebniswelt<br>Kl.1/2     |   | Freie Erlebniswelt<br>Kl.1/2                          |   | Freie Erlebniswelt<br>Kl.1/2    |                           | Freie Erlebniswelt<br>Kl.1/2     |   | Freie Erlebniswelt<br>Kl.1/2  |   |
| 13 bis 14 Uhr | Hausaufgabenbetreuung<br>Kl.1-4  |   | Hausaufgabenbetreuung<br>Kl.1-4                       |   | Hausaufgabenbetreuung<br>Kl.1-4 |                           | Hausaufgabenbetreuung<br>Kl.1-4  |   |   |   |
|               | 1                                | 2 | 1   | 2 | 1                               | 2                         | 1                                | 2 | 1   | 2 |
|               | Freie Erlebniswelt<br>Kl.1-4     |   | Freie Erlebniswelt<br>Kl.1-4                          |   | Freie Erlebniswelt<br>Kl.1-4    |                           | Freie Erlebniswelt<br>Kl.1-4     |   | Hundeführerschein<br>Kl.1/2   |   |
|               |                                  |   |   |   |                                 |                           |                                  |   | Al. Pieper<br>🕒   |   |
|               | 1                                | 2 | 1   | 2 | 1                               | 2                         | 1                                | 2 | 1   | 2 |
|               | Schlagzeug für<br>Anfänger Kl. 3 |   | Rund um den Ball<br>Kl. 1/2                           |   |                                 |                           | Schlagzeug für<br>Anfänger Kl. 4 |   | Freie Erlebniswelt<br>Kl.1-4  |   |
|               | I. Juhl<br>🕒 ☺ 2                 |   | (ESV)<br>🕒 ☺ 20<br>🕒 Kursbeginn nach den Herbstferien |   |                                 |                           | I. Juhl<br>🕒 ☺ 2                 |   | "Das find ich toll -<br>das mag ich<br>sehr!"-Zeit<br><br> |   |
|               | 1                                | 2 | 1   | 2 | 1                               | 2                         | 1                                | 2 |   |   |
|               |                                  |   |   |   |                                 |                           | Kinderyoga<br>Kl. 1/2            |   |   |   |
|               |                                  |   |   |   |                                 |                           | M. Ziebolz<br>🕒 ☺ 8              |   |   |   |
| 1             | 2                                | 1 | 2   | 1 | 2                               | 1                         | 2                                |   |   |   |
|               |                                  |   |   |   |                                 | OGTS meets JUZ<br>Kl. 1/2 |                                  |   |   |   |
|               |                                  |   |   |   |                                 | M. Osterroth<br>🕒 ☺ 12    |                                  |   |   |   |
| 1             | 2                                | 1 | 2   | 1 | 2                               | 1                         | 2                                |   |   |   |
|               |                                  |   |   |   |                                 |                           |                                  |   |   |   |

# K U R S P L A N mit Kurswahlzettel (Grundschule)

|               |   | Montag   |   | Dienstag                        |   | Mittwoch  |   | Donnerstag                      |   | Freitag |  |   |  |   |                                     |
|---------------|---|--|---|---------------------------------|---|---|---|---------------------------------|---|---------|--|---|--|---|-------------------------------------|
|               |   | Hausaufgabenbetreuung<br>Kl.1-4                    |   | Hausaufgabenbetreuung<br>Kl.1-4 |   | Hausaufgabenbetreuung<br>Kl.1-4                         |   | Hausaufgabenbetreuung<br>Kl.1-4 |   |         |  |   |  |   |                                     |
| 14 bis 15 Uhr | 1 | 2  | <b>Freie Erlebniswelt</b><br>Kl.1-4                     | 1                               | 2 | <b>Freie Erlebniswelt</b><br>Kl.1-4                     | 1 | 2                               | <b>Freie Erlebniswelt</b><br>Kl.1-4                                       | 1       | 2  | <b>Schmuckwerkstatt</b><br>Kl. 2-4            |  |   |                                     |
|               |   |  |   |                                 |   |   |   |                                 |   |         |  | ☞ R. Meinicke ☺ 10<br>☹                       |  |   |                                     |
|               | 1 | 2  | <b>Tanzen, Toben, Träumen</b> Kl. 1/2                   | 1                               | 2 | <b>Rund um den Ball</b><br>Kl. 3/4                      | 1 | 2                               | <b>Spiel, Spaß, Sport</b><br>Kl. 1/2                                      | 1       | 2  | <b>Fun Sport</b><br>Kl. 1/2                   | 1  | 2 | <b>Freie Erlebniswelt</b><br>Kl.1-4 |
|               |   |  | ☞ G. Bertram ☺ 10<br>☹ Kursbeginn nach den Herbstferien |                                 |   | ☞ (ESV) ☺ 20<br>☹ Kursbeginn nach den Herbstferien      |   |                                 | ☞ (ESV) ☺ 20<br>☹ Kursbeginn nach den Herbstferien                        |         |  | ☞ C. Schmahl (ESV) ☺ 20<br>☹                  | "Das find ich toll -<br>das mag ich<br>sehr!"-Zeit |   |                                     |
|               | 1 | 2  | <b>Holzwerkstatt</b><br>Kl. 3/4 + 5. Kl. GemS           | 1                               | 2 | <b>Ackerschule*</b><br>Kl. 1-4                          | 1 | 2                               | <b>Musical</b><br>Kl. 3/4 + GemS  | 1       | 2  | <b>Stricken und Häkeln</b><br>Kl. 3/4 + GemS  |  |   |                                     |
|               |   |  | ☞ R. Meinicke ☺ 8<br>☹ 14 bis 16 Uhr                    |                                 |   | ☞ C. Münstedt ☺ 12<br>☹ 14 bis 15.30 Uhr                |   |                                 | ☞ A. Nersisjan ☺ 10<br>☹  |         |  | ☞ C. Münstedt ☺ 6<br>☹                        |  |   |                                     |
|               | 1 | 2  | <b>PC-Zeit</b><br>Kl. 3/4                               | 1                               | 2 | <b>Musical</b><br>Kl. 1/2                               | 1 | 2                               | <b>NABU Kindergruppe</b><br>Kl. 2-4                                       |         |  | <b>OGTS meets JUZ</b><br>Kl. 3/4 + GemS       |  |   |                                     |
|               |   |  | ☞ L. Peters ☺ 20<br>☹                                   |                                 |   | ☞ A. Nersisjan ☺ 12<br>☹                                |   |                                 | ☞ Team Nabu ☺ 12<br>☹ 14 Uhr bis 15.30 Uhr                                |         |  | ☞ M. Osterroth ☺ 12<br>☹                      |  |   |                                     |
|               | 1 | 2  | <b>Kleine Backstube</b><br>Kl. 2-4                      | 1                               | 2 | <b>Entspannen und Gestalten</b> Kl. 2-4                 | 1 | 2                               | <b>MATHE ist cool!</b><br>Kl. 3/4   | 1       | 2  | <b>Von Popgesang bis Musical</b> Kl. 4 + GemS |  |   |                                     |
|               |   |  | ☞ K. Hellwig ☺ 6<br>☹ 14 bis 16 Uhr                     |                                 |   | ☞ R. Meinicke ☺ 10<br>☹                                 |   |                                 | ☞ S. Dzienus ☺ 10<br>☹ 14 Uhr bis 14.45 Uhr                               |         |  | ☞ A. Nersisjan ☺ 10<br>☹                      |  |   |                                     |
|               | 1 | 2  | <b>Naturdetektive</b><br>Kl. 1-3                        | 1                               | 2 | <b>Let's dance</b><br>Kl. 2-4                           | 1 | 2                               | <b>Stoffe und Style</b><br>Kl. 4 + GemS                                   | 1       | 2  | <b>Malen, Zeichnen und mehr</b> Kl. 2-4       |  |   |                                     |
|               |   |  | ☞ U. Gehrman-Hamers ☺ 10<br>☹ 14 bis 16 Uhr             |                                 |   | ☞ L. Hackelberg, M. Meyer ☺ 12<br>☹                     |   |                                 | ☞ G. Bertram ☺ 6<br>☹ 14 bis 16 Uhr<br>☹ Kursbeginn nach den Herbstferien |         |  | ☞ I. Wronska-Kedzierawska ☺ 12<br>☹           |  |   |                                     |
|               | 1 | 2  | <b>English is FUN!</b><br>Kl. 1/2                       | 1                               | 2 | <b>Hobbyhorsing</b><br>Kl. 1/2                          | 1 | 2                               | <b>Bewegen und Entspannen</b> Kl. 1/2                                     | 1       | 2  | <b>Kinderyoga</b><br>Kl. 3/4                  |  |   |                                     |
|               |   |  | ☞ I. Schütte ☺ 10<br>☹                                  |                                 |   | ☞ G. Bertram ☺ 12<br>☹ Kursbeginn nach den Herbstferien |   |                                 | ☞ R. Meinicke ☺ 10<br>☹   |         |  | ☞ M. Ziebolz ☺ 8<br>☹                         |  |   |                                     |
|               | 1 | 2  | <b>Kreativ querbeet</b><br>Kl. 3/4 + 5. Kl. GemS        |                                 |   |   |   |                                 |   | 1       | 2  | <b>Kostüme auf die Bühne</b><br>Kl. 1/2       |  |   |                                     |
|               |   |  | ☞ A. Pieper ☺ 12<br>☹                                   |                                 |   |   |   |                                 |   |         |  | ☞ G. Bertram ☺ 15<br>☹ 14 bis 16 Uhr          |  |   |                                     |
| 1             | 2 | <b>Spiel, Spaß, Sport</b><br>Kl. 3/4               |   |                                 |   |   |   |                                 | 1   | 2       | <b>Kleine Küchenwerkstatt</b><br>Kl. 2-4 |   |  |   |                                     |
|               |   | ☞ (ESV) ☺ 20<br>☹ Kursbeginn nach den Herbstferien |   |                                 |   |   |   |                                 |   |         | ☞ K. Hellwig ☺ 6<br>☹ 14 bis 16 Uhr      |   |  |   |                                     |

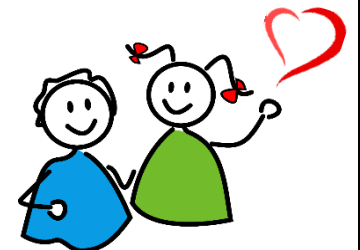

# KURSPLAN mit Kurswahlzettel (Grundschule)

|               |   | Montag                                      |  | Dienstag |  | Mittwoch  |   | Donnerstag                              |  | Freitag |                                     |   |
|---------------|---|---|--|----------|--|---|---|---|--|---------|-------------------------------------|---|
| 15 bis 16 Uhr | 1 | 2   | Freie Erlebniswelt<br>Kl.1-4           | 1        | 2  | Freie Erlebniswelt<br>Kl.1-4                            | 1 | 2                                       | Freie Erlebniswelt<br>Kl.1-4   | 1       | 2                                   | Freie Erlebniswelt<br>Kl.1-4                            |
|               | 1 | 2   | PC-Zeit<br>Kl. 2                       | 1        | 2  | Pokemon-Zeit<br>Kl. 1-4                                 | 1 | 2                                       | Schauspiel und mehr<br>Kl. 2-4   | 1       | 2                                   | Fun Sport<br>Kl. 3/4 + GemS                             |
|               |   |   | ☞ L. Peters ☺ 20                       |          |  | ☞ J. Henning ☺ 20<br>⌚ Kursbeginn nach den Herbstferien |   |   | ☞ A. Nersisjan ☺ 10  |         |                                     | ☞ C. Schmahl (ESV) ☺ 20                                 |
|               | 1 | 2   | IT'S ENGLISH TIME<br>Kl. 3/4           | 1        | 2  | Bücherkiste<br>Kl. 1-4                                  | 1 | 2                                       | MATHE ist cool!<br>Kl. 2   | 1       | 2                                   | Schnupperkurs Flöte<br>Kl. 2-4                          |
|               |   |   | ☞ I. Schütte ☺ 10                      |          |  | ☞ N.N. ☺ 10   |   |   | ☞ S. Dziemus ☺ 10<br>⌚ 14.45 Uhr bis 15.30 Uhr                         |         |                                     | ☞ C. Münstedt ☺ 2/2<br>⌚ je 30 min                      |
|               | 1 | 2   | Grundschule meets In-<br>sider Kl. 3/4 | 1        | 2  | PAUsen-BAUstelle<br>Kl. 1/2                             | 1 | 2                                       | Comic Factory<br>Kl. 1/2   | 1       | 2                                   | Spiel.PUNKT.<br>Kl. 2-4                                 |
|               |   |   | ☞ (Insider) ☺ 10                       |          |  | ☞ N.N. ☺ 10   |   |   | ☞ J. Henning ☺ 20<br>⌚ Kursbeginn nach den Herbstferien                |         |                                     | ☞ J. Henning ☺ 10<br>⌚ Kursbeginn nach den Herbstferien |
|               | 1 | 2   | Kreativ querbeet<br>Kl. 1/2            | 1        | 2  | Kulissen und Kostüme<br>Kl. 2-4 + GemS                  | 1 | 2                                       | Grundschule meets In-<br>sider Kl. 3/4                                 | 1       | 2                                   | PC-Zeit<br>Kl. 2-4                                      |
|               |   |   | ☞ A. Pieper ☺ 12                       |          |  | ☞ A. Nersisjan ☺ 12                                     |   |   | ☞ (Insider) ☺ 10   |         |                                     | ☞ M. Osterroth ☺ 20                                     |
|               |   |   | Kleine Backstube<br>Kl. 2-4            | 1        | 2  | Kreativzeit<br>Kl. 1/2                                  |   |   | Stoffe und Style<br>Kl. 4 + GemS                                       |         |                                     | Kostüme auf die Bühne<br>Kl. 1/2                        |
|               |   |   | ☞ K. Hellwig ☺ 6<br>⌚ 14 bis 16 Uhr    |          |  | ☞ G. Bertram ☺ 12                                       |   |   | ☞ G. Bertram ☺ 14 bis 16 Uhr ☺ 6<br>⌚ Kursbeginn nach den Herbstferien |         |                                     | ☞ G. Bertram ☺ 15<br>⌚ 14 bis 16 Uhr                    |
|               |   |   | Naturdetektive 1<br>Kl. 1-3            |          |  | Ackerschule*<br>Kl. 1-4                                 |   |   | NABU Kindergruppe<br>Kl. 1/2   |         |                                     | Kleine Küchenwerk-<br>statt Kl. 2-4                     |
|               |   | ☞ U. Gehrman-Hamers ☺ 10<br>⌚ 14 bis 16 Uhr |  |          | ☞ C. Münstedt ☺ 12<br>⌚ 14 bis 15.30 Uhr |   |   | ☞ Team Nabu ☺<br>⌚ 14 Uhr bis 15.30 Uhr |  |         | ☞ K. Hellwig ☺ 6<br>⌚ 14 bis 16 Uhr |   |
|               |   |   |  |          |  |   |   |   |  |         |                                     |   |
|               |   |   |  |          |  |   |   |   |  |         |                                     |   |

"Das find ich toll -  
das mag ich  
sehr!"-Zeit

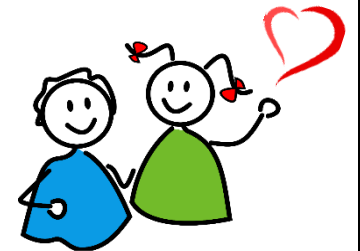

## Kontakt

Friederike Kleeblatt (Leitung OGTS)  
Sandra Wiese (OGTS-Büro)

04155 81 42 65  
04155 81 42 47

## Legende

☞ Kursleitung  
⌚ besondere Zeit

\* gesonderte Informationen beachten  
☺ maximale TN-Zahl

Änderungen behalten wir uns vor.